1
YENİ MACERA
ALKA'nın HAZİNESİ
ALANBAY
Kasar Kentinin Başbuğu
TEKEŞ
Alka'nın hazinesinin peşinde
BULUÇ
Alanbay Han'ın sağ kolu
SELCAN ve BODAK

Kasar kentinin kapıları gün doğar doğmaz açılmıştı. Sayıları elliyi bulan insan topluluğu kentten ağır ağır çıkmaya başladı. Bunlar Alanbay Han'ın esirleri idi. Ellerindeki kırbaçları ile etrafa dehşet saçan muhafızlar esirlere göz açtırmıyorlardı.
2
Muhafızların kumandanı Buluç'un gür ve kalın sesi esirlerin ensesinde patladı.
HAYDİ UYUZ KÖPEKLER! ALANBAY HAN KARNINIZI BOŞUNA DOYURMUYOR!
SALLANIN BAKALIM!
DAVRANIN KÖPEKLER!
HEY!..
SEN; ŞİŞKO!.. AÇ ADIMLARINI! YOKSA BEN YÜRÜTMESİNİ BİLİRİM!..

3
ŞRAK!
UF!
Buluç'un sesini elindeki kırbacın tüyler ürpertici keskin şakırtısı takip etti...
SİZDE HİÇ MERHAMET YOK MU? GÖRÜYORSUNUZ ADAMIN ADIM ATACAK GÜCÜ KALMAMIŞ...
SAHİ BAK... BUNU HİÇ DÜŞÜNMEMİŞTİM...
BENİ UYARDIĞIN İÇİN DE SENİ MÜKATLANDIRMALIYIM. YAKLAŞ BANA...
HAH, ŞÖYLE... ŞİMDİ ŞU DİLİNİ UZAT DA RENGİNE BAKAYIM... YEDİĞİN YEMEKLER MİDENİ BOZMUŞ MU?..
BULUÇ NE YAPACAK ACABA?
BİLMEM... AMA NİYETİ BOZUK...
Buluç elindeki kırbacı bırakıp kamasını hızla çekti...

...ve keskin tarafı ile adamın dilini kopa. rıp attı.
AĞGGG!
HOH-HOH-HOOO!.. BU SANA BİR DERS OLSUN!
BENİM YÜZÜM-DEN OLDU... BEN ZAVALLI, KORKAK BİR ADAMIM... KENDİMİ KO-RUYAMADIM...
Buluç'un bu davranışı esirler arasında büyük bir korku yaratmıştı... Az uyku ve gıdaya karşılık devamlı ça-lışma onları pek yormuştu... Ama kulakları dibinde patlayan kırbaç sesleri, sırtlarına dayanan kargı uçları onlara bu yorgunluklarını unut-turuyordu... Her zamanki çalışma yine başlamıştı...
HAYDİ! ÇALIŞIN...
Aynı anda esirler ara-sından TEKEŞ adlı biri kolları ile birlikte kafa-sını da çalıştırıyordu
BURADAN KAÇMALIYIM... ARTIK DAYANACAK GÜCÜM KAL-MADI...

KARA MURAT
Sahibi İleri Yayınlar Geliştirme ve Gazetecilik A.Ş. adına HALDUN SİMAVİ
Müessese Müdürü KEMAL KINACI. İdare: Alayköşkü Cad. Eryılmaz Sok. Cağaloğlu/İSTANBUL

•Yazıişleri Müdürü: YALMAN AKNAR • İLYAY A.Ş. Tesislerinde basılmıştır. • Tel:528 50 00

Devamı Gelecek Sayıda

TOLGA

ALKA'nın HAZİNELERİ

Yazıp-çizen: Abdullah TURHAN

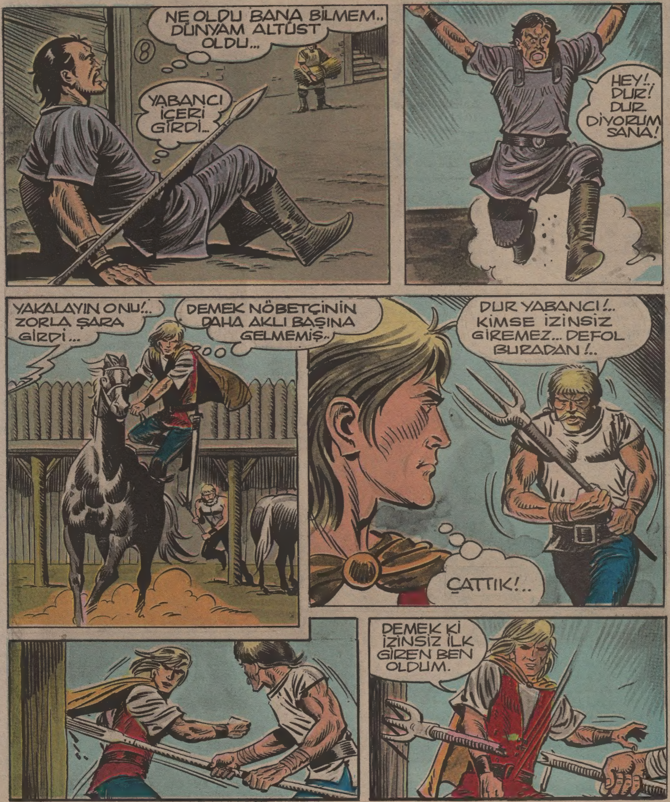

Adam delikanlının bu kuvvetine çok şaşır-mıştı... Eğer kulaklarının zarını titretan sesi duymasaydı şaşkınlığı daha da devam edecekti...
DURUN!
9
ALANBAY HAN!
SENİ TANIMADILAR TOLGA!.. BUNDA ONLARIN BİR SUÇU YOK...
ALANBAY!.. BU KADAR SIKI TEDBİR ALMANIN BİR NEDENİ OLMALI... SENİ GÖRMEK HAYLİ ZOR-MUŞ...
YURDUM VE KAPIM SANA HERZA-MAN AÇIKTIR TOLGA!.. SENİ BEKLİYO-RUM...
TOLGA BURAYA BOŞU-NA GELMEMİŞTİR. MUTLAK ALKA'DAN SÖZ EDECEKTİR.
SEN BURADA BENİ BEKLE GÜZELİM. BİRİNİ KARŞILAMAM GEREKİ-YOR...
Az sonra Tolga Alanbay Han'ın kabul odasına çık-mıştı. Alanbay onu güleryüzle karşıladı...
HOŞ GELDİN TOLGA.

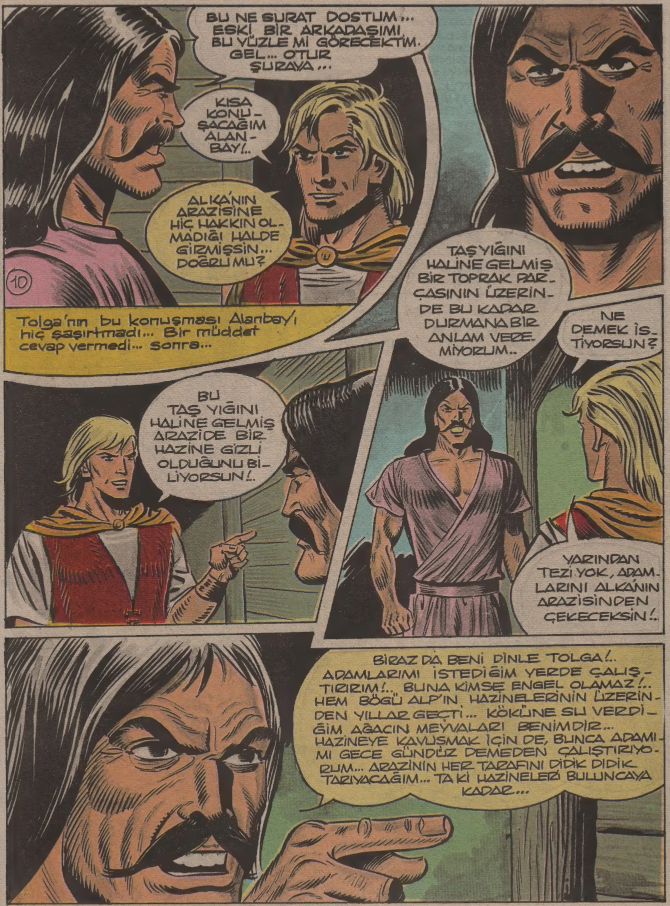

BU NE SURAT DOSTUM... ESKİ BİR ARKADAŞIMI, BU YÜZLE Mİ GÖRECEKTİM. GEL... OTUR ŞURAYA...
KISA KONUŞACAĞIM ALAN BAY!..
ALKA'NIN ARAZİSİNE HİÇ HAKKIN OLMADIĞI HALDE GİRMİŞSİN... DOĞRU MU?
10
Tolga'nın bu konuşması Alanbay'ı hiç şaşırtmadı... Bir müddet cevap vermedi... sonra...
TAŞ YIĞINI HALİNE GELMİŞ BİR TOPRAK PARÇASININ ÜZERİNDE BU KADAR DURMANA BİR ANLAM VEREMİYORUM..
NE DEMEK İSTİYORSUN?
BU TAŞ YIĞINI HALİNE GELMİŞ ARAZİDE BİR HAZİNE GİZLİ OLDUĞUNU BİLİYORSUN!..
YARINDAN TEZİ YOK, ADAMLARINI ALKA'NIN ARAZİSİNDEN ÇEKECEKSİN!..
BİRAZ DA BENİ DİNLE TOLGA!.. ADAMLARIMI İSTEDİĞİM YERDE ÇALIŞTIRIRIM!.. BUNA KİMSE ENGEL OLAMAZ!.. HEM BÖGÜ ALP'IN HAZİNELERİNİN ÜZERİNDEN YILLAR GEÇTİ... KÖKÜNE SU VERDİĞİM AĞACIN MEYVALARI BENİMDİR... HAZİNEYE KAVUŞMAK İÇİN DE, BUNCA ADAMIMI GECE GÜNDÜZ DEMEDEN ÇALIŞTIRIYORUM... ARAZİNİN HER TARAFINI DİDİK DİDİK TARIYACAĞIM... TA Kİ HAZİNELERİ BULUNCAYA KADAR...

11
SANA BİR HİKAYE ANLATACAĞIM ALANBAY... İYİ DİNLE... YILLAR ÖNCE ALKA'NIN BABASI BÖGÜ ALP, ÇOK SEVDİĞİ KILICINI VE HAZİNESİNİ, ÖLÜRKEN ARAZİSİNİN BİR KÖŞESİNE GÖMMÜŞTÜ.. ŞİMDİ İSE ALKA BABASININ HAZİNESİNİ KUTSAL SAYIYOR VE ONA DOKUNMUYOR...
BU HAZİNENİN ALKA'NIN ARAZİSİNDE GÖMÜLÜ KALMASINA KİMSE ENGEL OLAMAZ ANLIYOR MUSUN ?.. HİÇ KİMSE!.. YARINDAN TEZİ YOK ADAMLARINI ÇEK ORADAN.. BU BİR İHTARDIR!..
Alanbay Han Tolga'nın bu sözlerine acı acı güldü ve...
ACELE KARAR VERME TOLGA... HELE BU GECE DİNLEN.. BUNU YARIN TARTIŞIRIZ...
... sonra
SATI!..
Alanbay'ın sesleniişinden hemen sonra bitişik odanın kapısı açıldı..
BENİ Mİ ÇAĞIRDINIZ EFENDİM ?..
EVET... BU GENÇ MİSAFİRİMİZİ AĞIRLAMANI İSTİYORUM...
Genç kadın Tolga'yı tepeden tırnağa süzdükten sonra usulca yanına yaklaştı...
TOLGA, SANA ULUSUMUN EN GÜZEL VE ATEŞLİ KADININI VERİYORUM. BU GECE ONUNLA AYNI DÖŞEKTE YATABİLİRSİN..
MEMNUNİYETLE EFENDİMİZ... BU BENİM İÇİN BÜYÜK BİR ZEVK OLACAK...

KARA MURAT
Sahibi İleri Yayınlar Geliştirme ve Gazetecilik A.Ş. adına HALDUN SİMAVİ
Müessese Müdürü KEMAL KINACI. İdare: Alayköşkü Cad. Eryılmaz Sok. Cağaloğlu/İSTANBUL

•Yazıişleri Müdürü: YALMAN AKNAR • İLYAY A.Ş. Tesislerinde basılmıştır. • Tel:528 50 00

Devamı Gelecek Sayıda

TOLGA

ALKA'nın HAZİNELERİ

Yazıp-çizen: Abdullah TURHAN

ŞİŞKOYU TOPRA-
ĞA GÖMÜYOR...
EVET... HEM DE
CANLI CANLI...
ZAVALLI...
BU
ÇOK KORKUNÇ
BİRŞEY... TANRIM
SEN BİZE YARDIM
ET...
16

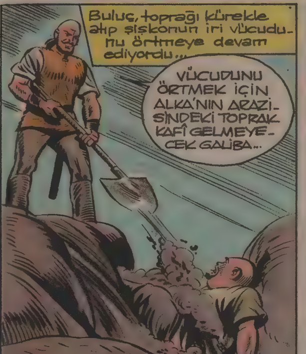
Buluç, toprağı kürekle
atıp şişkonun iri vücudu-
nu örtmeye devam
ediyordu...
VÜCUDUNU
ÖRTMEK İÇİN
ALKA'NIN ARAZİ-
SİNDEKİ TOPRAK
KAFÎ GELMEYE-
CEK GALİBA...

MERHAMET!..
Artık şişkonun yalnız
tombul suratı dışarda
kalmıştı... Ağlayan göz-
lerle Buluç'a son bir
kez baktı...

17
BENDEN MERHAMET DİLEYECEĞİNE DUA ET İRİ GÖBEK!
Esirler arasından Tekeş planını tatbik etmenin vakti geldiğini anlamıştı...
BULUÇ'UN GÖZLERİ ŞİŞKODAN BAŞKASINI GÖRMÜYOR
BU DA BENİM İŞİME GELİR...
MUHAFIZLAR DA AYNI HAVAYA GİRMİŞLER.
ŞİŞKONUN BANA BU KADAR FAYDALI OLACAĞI AKLIMIN KÖŞESİNDEN BİLE GEÇMEZDİ...
SİZİN TANRIDAN KORKUNUZ YOK MU? ACIYIN BANA, BEN ETTİM SEN ETME YİĞİDİM!..

Buluç şişkoyu toprakla örterken TEKEŞ boş durmuyordu...
BUNDAN İYİ FIRSAT OLAMAZ. SANDIKLA KILICI GÖMÜLÜ OLDUĞU YERDEN ALIP BURADAN KAÇMALIYIM!..
18
İŞTE BURADA GÖMÜLÜ. ELİMİ ÇABUK TUTMALIYIM...
Tekeş anında hazinenin bulunduğu yeri kazıp elini delikten içeri soktu...
İŞİN SONUNA GELDİN SAYILIR TEKEŞ...
Fakat...

KARA MURAT
Sahibi İleri Yayınlar Geliştirme ve Gazetecilik A.Ş. adına HALDUN SİMAVİ
Müessese Müdürü KEMAL KINACI. İdare: Alayköşkü Cad. Eryılmaz Sok. Cağaloğlu/İSTANBUL

•Yazılişleri Müdürü: YALMAN AKNAR • İLYAY A.Ş. Tesislerinde basılmıştır. • Tel:528 50 00

Devamı Gelecek Sayıda

KARA MURAT 'tan Armağan kazanan okurlarımız belli oldu

Dört hafta süre ile yayınladığımız **kuponları** kesip topladıktan sonra bize gönderen okurlarımız arasından çekilen kurada armağan **kazananlar belli oldu.**

İstanbul **6'ncı Noteri** vekili Selva Göksun tarafından yapılan çekilişte armağan kazanan **16 şanslı okurumuzun** ad-soyadı ve adreslerini aşağıda **açıklıyoruz.**

DİKKAT! İstanbul'dan armağan kazanan okurlarımızı armağanlarını almak üzere **4 Ocak Cumartesi günü saat 14-15 arası** aşağıdaki adreste bekliyoruz..

Alayköşkü Cad. Eryılmaz Çıkmazı
Cağaloğlu-İSTANBUL

Armağan kazananlardan, Ankara'da oturanlar **GÜNAYDIN Ankara Bürosu**, Bursa'da olanlar **BURSA HAKİMİYET GAZETESİ**, Mersinli okurumuz da **EKSPRES GAZETESİ**-Adana adresinden **10 Ocak** tarihinden itibaren armağanlarını alabilirler. **Bolu, Antalya, Samsun, Gaziantep, Kastamonu'**ndaki okurlarımızın armağanları adreslerine postalanmıştır.

BISIKLET

- **MUSTAFA ARSLAN**
  KOCAHASANLI KASABASI, ÜÇTEPE MAH ERDEMLİ/ **MERSİN**
- **ABDURRAHMAN GÜLBEYAZ**
  KANARYA MAH. KIRLANGIÇ SOK. NO:15/1 KÜÇÜKÇEKMECE/**İSTANBUL**

TELSİZ

- **ERDOĞAN YILMAZ**
  YAHYAKEMAL MAH. YILMAZ SOK. NO:1 GÜLTEPE/**İSTANBUL**
- **HİLAL AŞIR**
  KÜÇÜKBAKKALKÖYÜ KASTEL SİTESİ, KORAY İŞ MERKEZİ NO: 25 KADIKÖY/ **İSTANBUL**

VERLISA FOTOGRAF MAKINESI

- **HÜSEYİN HELVA**
  19 MAYIS ÜNİVERSİTESİ, EĞİTİM FAKÜLTESİ, RESİM İŞ SINIF: 1 NO: 400 **SAMSUN**
- **ÖMER EKİNCİ**
  ESKİ FINDIKLI GARAJ İÇİ NO: 28 **GAZİANTEP.**
- **AHMET KURU**
  BEYDAĞI KRAOBA KÖYÜ ÖDEMİŞ **İZMİR**
- **OKTAY TOSUN**
  İÇCEBECİ SEDİRHASAN KARA SOK. NO: 2/8 **ANKARA**
- **ŞAHİN ACAR**
  YETİŞTİRME YURDU DÜZCE/**BOLU**

POLORAID FOTOGRAF MAKINESI

- **MÜGE OKUR**
  ÇEKİRGE KADIKÖŞKÜ KADIKÖŞKÜ APT. NO: 20 D: 21 ÇEKİRGE/**BURSA**
- **HALİL YILDIZ**
  DİKMEN YUKARI GÖVEÇLER LE. 12. SOK. NO:26 **ANKARA**
- **METİN TURAN**
  ŞİLE 50 YIL LİSESİ YATILI PANSİYONU ŞİLE/**İSTANBUL**
- **MUSTAFA YILMAZ**
  SOĞUKSU MAH. KAZIMKARABEKİR MAH. 311 SOK. NO: 5 **ANTALYA**
- **MURAT KARGA**
  VEZİRGANBAHÇE ÇINARLI SOK. NO:5 HALKALI/ **İSTANBUL**

AGRANDIZOR..

- **VOLKAN TAŞKIN**
  İNÖNÜ MAH. YALÇIN CAD.No:12 **KASTAMONU**
- **RECEP DİKİŞÇİ**
  HACI HAMZA MAH. ALİFATİH CAD. KEMANCILAR SİTESİ A. BLOK FATİH APT. KAT:3/9 KOCAMUSTAFAPAŞA-**İSTANBUL**

Armağan yağmuru devam ediyor

Geniş bilgi gelecek sayıda

Çarşamba günleri KARA MURAT almayı unutmayınız!

TOLGA

ALKA'nın HAZİNELERİ

Yazıp-çizen:
Abdullah TURHAN

22
CANINI KURTARAN KAÇSIN !..
AL! BU BANA GÜNLERDİR VURDUĞUN KIRBACIN HATIRASI İÇİN!
Kumandan Buluç'a küreği indiren esir gözlerini, toprağa yarı baygın gömülen Bodak'a çevirdi...
KAÇABİLİRİM AMA ŞİŞKO'YU ÖYLE BIRAKAMAM... ONU TOPRAKTAN ÇIKARMALIYIM...
... ve hızla ona doğru koşmaya başladı.
Esir az sonra Bodak'ın başucuna geldi.
HAAYIR!.. ACIYIN BANA!.. ÖLDÜRMEYİN BENİ...
SUS, BUDALA! SENİ KURTARMAYA GELDİM, ÖLDÜRMEYE DEĞİL!..

23
Kumandanı bayıltan esir elindeki küreği bırakıp şişkonun yardımına koştu...
ALLAH SENDEN RAZI OLSUN!.. AZ DAHA MİDEM AĞZIMA GELECEKTİ
HAYDİ DURMA KOŞ ŞİŞKO! SENİ KORURUM... BU FIRSAT ELE GEÇMEZ!
PEKİ, YASEN?.. SEN KAÇMAYACAK MISIN?
SEN O GÖBEĞİNLE BANA UYAMAZSIN!.. SANA VAKİT KAZANDIRACAĞIM... HAYDİ KOŞ!..
Şişko, adamın dediğini yaptı...
GEL BAKALIM UYUZ KÖPEK!
AL!.. BU TABAN ALANBAY'IN SANA VERDİĞİ YEMEĞİ ARATMAZSANIRIM!..

KARA MURAT
Sahibi İleri Yayınlar Geliştirme ve Gazetecilik A.Ş. adına HALDUN SİMAVİ
Müessese Müdürü KEMAL KINACI. İdare: Alayköşkü Cad. Eryılmaz Sok. Cağaloğlu/İSTANBUL

•Yazılışleri Müdürü: YALMAN AKNAR • İLYAY A.Ş. Tesislerinde basılmıştır. • Tel:528 50 00

Devamı Gelecek sayıda

TOLGA
ALKA'nın HAZİNELERİ
Yazıp-çizen: Abdullah TURHAN
KULUN KÖLEN OLAYIM... ÇOK BİTKİNİM... BIRAK DA BİRAZ DİNLENEYİM.
27
ANLAŞILDI SENİN LAFLA YOLA GELECEĞİN YOK!...
AL! BUNU SEN İSTEDİN!
HAYIR YAPMA!
Adamın kılıcı büyük bir hızla şişkonun üzerine doğru indi... Madeni soğuk bir ses duyuldu... Şişkonun bileklerine bağlı kalın zincir, kılıcın tesiri ile parça parça olmuştu...

28
ZİNCİRLER!.. ZİNCİRLERDEN KURTULDUM! YAŞASIN! BEN SAN-MIŞTIM Kİ...
NE SANMIŞTIN, İRİ GÖBEK? KILICIMLA SENİ İKİYE BÖLECE-ĞİMİ Mİ SANDIN?..
HAYDİ, ŞİMDİ SEN BENİM ZİNCİRLERİ-Mİ KOPART.
EMRET YİĞİDİM... SENİN İÇİN YAP-MAYACAĞIM ŞEY YOKTUR.
BUNDAN SONRA DOSTUZ... ADIM BARAK...
Az sonra Barak 'da zincirlerinden kurtul-muştu. Tam rahat bir soluk alacakları sırada...
HEY! ŞURAYA BAK!
BU TEKEŞ, KOLTUĞUNDAKİ SANDIK DA NE?.. MUHAFIZ KARGIYI ONA NİŞANLADI... FIRLATIRSA SONU KÖTÜ OLUR!..

29
TEKEŞ!.. DİKKAT!.. KARGIYI SAVURACAK
Karçar'ın bağırması ile muhafızın kargıyı fırlatması bir oldu...
INGH!..
OMUZUNDAN VURDU... MUHAFIZ SANDIĞI ALIP KAÇIYOR...
SANDIKTA OLDUKÇA ÖNEMLİ ŞEY OLMALI BEN DE MERAK ETMEYE BAŞLADIM...
Karçar ağaçlar arasından bir ok gibi fırlayıp muhafızın arkasından koşmaya başladı...

KARA MURAT
Sahibi İleri Yayınlar Geliştirme ve Gazetecilik A.Ş. adına HALDUN SİMAVİ
Müessese Müdürü KEMAL KINACI. İdare: Alayköşkü Cad. Eryılmaz Sok. Cağaloğlu/İSTANBUL

•Yazıişleri Müdürü: YALMAN AKNAR • İLYAY A.Ş. Tesislerinde basılmıştır. • Tel:528 50 00

Devamı Gelecek sayıda

TOLGA

ALKA'nın HAZİNELERİ

Yazıp-çizen: Abdullah TURHAN

Fakat Alanbay Han hamlesini tamamlaya-madı. Tolga'nın savurduğu kırbaç bileğine dolanınca dengesini kaybetti...
ÖFKEN YERSİZ. BÖYLELİKLE HİÇBİRŞEYİ HALLEDEMEZSİN, ALANBAY... O ADAMIN SUÇU YOK!..
34
BANA BAK TOLGA! ARTIK ÇOK OLUYORSUN. DEFOL GİT BURADAN! YOKSA KILICIMI KULLANMAK ZORUNDA KALACAĞIM!
BU, BİLE BİLE KENDİNİ ÖLÜME ATMANDIR... EĞER CANIN DAYAK YEMEK İSTİYORSA ONA BİR DİYECEĞİM YOK. HEM BAŞKASININ ARAZİSİNDE ÇÖPLENMEN CEZASIZ KALMAMALI!..
ALKA'NIN ARAZİSİ DE, SEN DE YERİN DİBİNE BATSIN!..
DEFOL BURADAN!..
YAVAŞ OL ALANBAY! KAFAMI KIZDIRIYORSUN!..

35
Tolga'nın havada ıslık çalarak inen kırbacı bu kez Alanbay'ın bacağına dolandı...
ADAMLARIN SENİ BU VAZİYETTE GÖRSELER NE DERLERDİ ACABA?!
AL! BU SANA DERS OLSUN!
HEY!
BU ARAZİ SANA GÖRE DEĞİL KALDIR TABAN-LARINI!..
Alanbay yere düşen kılıcına uzanmak istedi ise de...
Tolga'nın birbiri ardısıra savurduğu kırbaç darbe-lerinden kurtulmak için tek bir yol vardı. O da kaçmak...
GÜLE GÜLE ALANBAY! UMARIM TEKRAR KARŞIMA ÇIKMAZSIN

KARA MURAT Sahibi İleri Yayınlar Geliştirme ve Gazetecilik A.Ş. adına HALDUN SİMAVİ
Müessese Müdürü KEMAL KINACI. İdare: Alayköşkü Cad. Eryılmaz Sok. Cağaloğlu/İSTANBUL

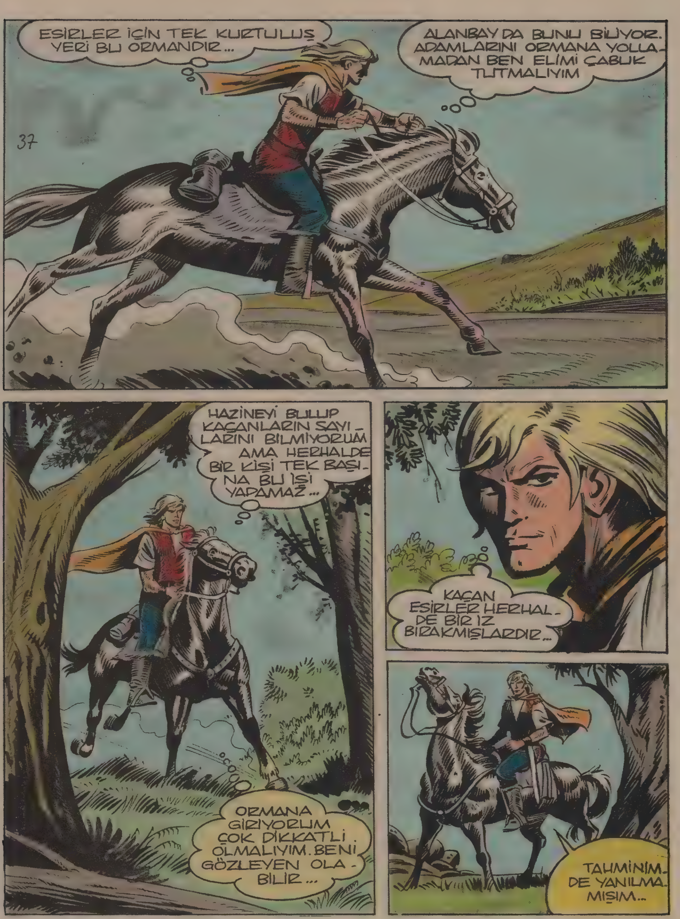

•Yazıişleri Müdürü: YALMAN AKNAR • İLYAY A.Ş. Tesislerinde basılmıştır. • Tel:528 50 00

38
YANMIŞ ODUN PARÇA-LARI... BURADA KONAKLAMIŞLAR YERDE PIHTILAŞ-MIŞ KAN İZLERİ DE VAR...
DEMEK ARALARIN-DA YARALI OLAN DA VAR...
ATEŞİ YARAYI DAĞLAMAK İÇİN YAKMIŞ OLMALILAR.
Tolga bunları düşünür-ken...
TAM SIRASI BUNU BANA TANRI GÖNDER-Dİ! ATI İŞİME YARAYACAK!
Ağaçlar arasından usulca yaklaşan bir esir zincirli ellerini Tolga'nın boğazına doladı...
ONA MÜCADELE EDECEK ZAMANI VERMEMELİYİM!

TOLGA

ALKA'nın HAZİNELERİ

Yazıp-çizen:
Abdullah
TURHAN

Esir kaba etinin üzerine toprağa indi...
40
GÜM!
YANLIŞ KAPI ÇALDIN AHBAP. BEN SANDIĞIN GİBİ ALANBAY'IN ADAMI DEĞİLİM.
BENDEN SANA ZARAR GELMEZ!
BENİ BAĞIŞLAYIN EFENDİM... SADECE ATINIZI ALMAK İSTİYORDUM. ALANBAY'DAN ÇOK ÇEKTİM. ÖZGÜRLÜĞÜME KAVUŞABİLMEM İÇİN YAPMAYACAĞIM ŞEY YOKTUR...
ARTIK HÜRSÜN... ŞİMDİLİK BU AT İKİMİZİ DE TAŞIYABİLİR...
YANİ BENİ ALANBAY'A TESLİM ETMEYECEK MİSİN?

41
BENIM SENINLE BIR ZORUM YOK AHBAP!.. KAÇAN ESIRLER ARASINDAN BIRI BÖGÜ ALP'IN HAZINELERINI DE ALIP GÖTÜRMÜŞ... BEN ONLARI ARIYORUM. BANA YARDIM EDEBILIR MISIN ?..
İKİ KİŞİ OLURSAK ONLARI DAHA ÇABUK YAKALARIZ... SİZE YARDIMCI OLURUM...
SAĞOL AHBAP! KENDİ IŞIMI KENDİM HALLEDEBILIRIM. SADECE ONLARI GÖRÜP GÖRMEDİĞİNİ SORACAKTIM...
Ormandan çıkıp düz bir araziye vardıklarında
ŞU AKBABALARIN ORADA İŞLERİ NE?!
Tolga atını akbabaların kümelendikleri yere sürünce kuşlar havalandı...
HIMM!.. DEMEK ONUN İÇINMIŞ...

KARA MURAT Sahibi İleri Yayınlar Geliştirme ve Gazetecilik A.Ş. adına HALDUN SİMAVİ
Müessese Müdürü KEMAL KINACI. İdare: Alayköşkü Cad. Eryılmaz Sok. Cağaloğlu/İSTANBUL

•Yazıişleri Müdürü: YALMAN AKNAR • İLYAY A.Ş. Tesislerinde basılmıştır. • Tel:528 50 00

Devamı Gelecek sayıda

TOLGA

ALKA'nın HAZİNELERİ

Yazıp-çizen: Abdullah TURHAN

FAZLA İLERİ GİTMİYOR MUSUN TEKEŞ? UNUTMA SENİN YARANI TIMARDA ONUN DA PAYI VAR...
BİLİYORUM BARAK! BUNUN İÇİN DE HAZİNEYİ ÜÇE BÖLECEĞİZ. DAHA NE İSTİYORSUNUZ ?
BENİ Mİ ÇAĞIRDINIZ EFENDİM !..
TANRIM... NE KADAR DA GÜZEL!..
Tekeş kıza elini uzatmak iste-yince...
Tekeş genç kızın güzelliği karşısında kendini kaybetmişti. Ona mutlaka sahip olmak istiyordu...
GEL BANA !
ÇEK PİS ELİNİ !..

HIRÇINLIK SANA DAHA DA GÜZELLİK VERİYOR!
Genç kızın elindeki bıçak az sonra tahta zemine düştü...
HAYIR!..
Kızın bu hali Tekeş'i bir kat daha büyülemişti...
SEN DIŞARI ÇIK BARAK!
Barak için Tekeş'in dediğini yapmaktan başka bir çare yoktu...
Tekeş bu kez parmaklarını genç kızın giysisine götürüp hızla çekti parçaladı. Kızın iri, dolgun gö-güsleri dışarı fırladı...

KARA MURAT Sahibi İleri Yayınlar Geliştirme ve Gazetecilik A.Ş. adına HALDUN SİMAVİ
Müessese Müdürü KEMAL KINACI. İdare: Alayköşkü Cad. Eryılmaz Sok. Cağaloğlu/İSTANBUL

•Yazıişleri Müdürü: YALMAN AKNAR • İLYAY A.Ş. Tesislerinde basılmıştır. • Tel:528 50 00

Devamı Gelecek sayıda

TOLGA

ALKA'nın HAZİNELERİ

Yazıp-çizen: Abdullah TURHAN

BUDALALIK EDİYORSUN ŞİŞKO!.. BİRBİRİMİZE MUHTACIZ... SANDIKTAKİ HAZİNE ÜÇÜMÜZE DE YETER... KİMSEYE KÖTÜ KİŞİ OLMAK İSTEMEM...
SEN DE AYAĞINI DENK AL : TEKEŞ 'İN DÜŞMANLIĞI HİÇ KİMSEYE BENZEMEZ...
LÂF!
!TEKEŞ DE, HAZİNESİ DE YERİN DİBİNE BATSIN!..
BURADAN GİDİYORUM!
Tekeş kızın peşini bırakmıyordu. Aradaki mesafenin daralması genç kızı daha da heyecanlandırmıştı...
Aynı anda
HEY!.. NELER OLUYOR ORADA?.. YANILMIYORSAM YARDIMA MUHTAÇ BİR KIZ VAR...
EVET TOLGA!.. AMA BİLİNMEZ Kİ... BELKİ HIRSIZIN BİRİDİR...

OH!.. TANRIYA ŞÜKÜRLER OLSUN... BİR ATLI GELİYOR...
53
ONLARDAN YARDIM İSTEMELİYİM...
PEK HIRSIZA BENZEMİYOR. BİZE DOĞRU KOŞUYOR.
Genç kız bitkin bir vaziyette Tolga'nın ayaklarına kapandı... Yorgunluktan zor konuşabiliyordu.
Sizi BANA TANRI GÖNDERDİ YİĞİTLER. BANA YARDIM EDİN!..YALVARIRIM KURTARIN BENİ...
Tolga gözlerini genç kızın yalvaran güzel çehresinden ayırıp, az ilerde duran Tekeş'in suratına dikti...

BİLEKLERİNDE KELEPÇE VAR. YAMTAR HAN'IN ESİRLERİNDEN OLDUĞU BESBELLİ...
KIZ DA İHTİYARIN KIZI OLMALI...
54
Tolga usulca atından inip Kamçar'a doğru ilerledi...
İHTİYAR ÜÇ KİŞİDEN SÖZ ETMİŞTİ... DİĞERLERİ NEREDE ACABA?..
Tekeş'in şehvetten parlayan gözlerinden eser kalmamıştı...
BUNLAR DA NEREDEN ÇIKTI!? ARKADAKİ ADAMI TANIDIM... ESİRLERDEN...
Az sonra bu sessizliği bir tokat şakırtısı yırttı...
Tolga herif ile burun buruna geldi. Etrafta çıt bile yoktu.
AL! BU KIZ VE TOPRAĞA GÖMDÜĞÜN BABASI İÇİN!..

KARA MURAT
Sahibi İleri Yayınlar Geliştirme ve Gazetecilik A.Ş. adına HALDUN SIMAVI
Müessese Müdürü KEMAL KINACI. İdare: Alayköşkü Cad. Eryılmaz Sok. Cağaloğlu/İSTANBUL

•Yazıişleri Müdürü: YALMAN AKNAR • İLYAY A.Ş. Tesislerinde basılmıştır. • Tel:528 50 00

Devamı Gelecek Sayıda

TOLGA

ALKA'nın HAZİNELERİ

Yazıp-çizen: Abdullah TURHAN

Tekes'e engel olamadığı için hırsından deliye dönüp evden çıkan Bodak serin bir yerde uyuyakalmıştı. Neden sonra uyandığında...
VAY CANINA! VAKİT BİR HAYLİ İLERLEMİŞ... ŞİMDİ BEN NEREYE GİDECEĞİM?..
GİDECEK TEK BİR YER VAR... O DA ŞU ALLAHIN BELASI EV... AH TEKEŞ GÖRÜRSÜN SEN!
Bodak tekrar evin yolunu tuttu...
EVDEN ACAYİP SESLER GELİYOR GALİBA BİRİSİNİ DÖVÜYORLAR?!..
ŞRAK!
Şişko usulca aralık kapıya yaklaştı. Birden hayretten donakaldı.
TANRIM! GÖZLERİME İNANAMIYORUM!
BU TOLGA!
ŞRAK!

Tolga bütün bu acılara dayanabilmek için kendini zorluyor, olmadık şeyler düşünüyor ama nihayet o da etten ve kemikten yapılmıştı.
BAYILDI.
İYİ DAYANDI. ÇOK DA İNATÇI İMİŞ!..
BİR YERDE İNAT BUDALALIKTIR. YALVARSA İDİ BELKİ CANINI BAĞIŞLAYACAKTIM.
AMA ŞİMDİ...
Tekeş, soluk bir çehre ile olanları izleyen şişkoya seslendi.
ARABADAKİ ATA KALIN BİR İP BAĞLA ŞİŞKO!
ATLA BİR GEZİNTİ YAPMASINI İSTİYORUM!..
Şişko Tekeş'in dediğini yaptı ve az sonra Arabadaki atın dizginlerini tutarak çekmeye başladı.

İşkenceden tanınmayacak hale gelen Tolga'yı sürükleye sürükleye dışarı çıkardılar.
61
ŞİMDİ ONU ATA BAĞLAYIN!..
Tekes'in emirleri hemen yerine getirildi. Delikanlının bileklerine, daha önce Şişko'nun hazırladığı kalın ipe bağladılar...
YAZIK... DUA BİLE EDEMEDEN ÖLECEK. TANRI ŞİMDİDEN GÜNAHLARINI BAĞIŞLASIN!..

KARA MURAT Sahibi İleri Yayınlar Geliştirme ve Gazetecilik A.Ş. adına HALDUN SIMAVI
Müessese Müdürü KEMAL KINACI. İdare: Alayköşkü Cad. Eryılmaz Sok. Cağaloğlu/İSTANBUL

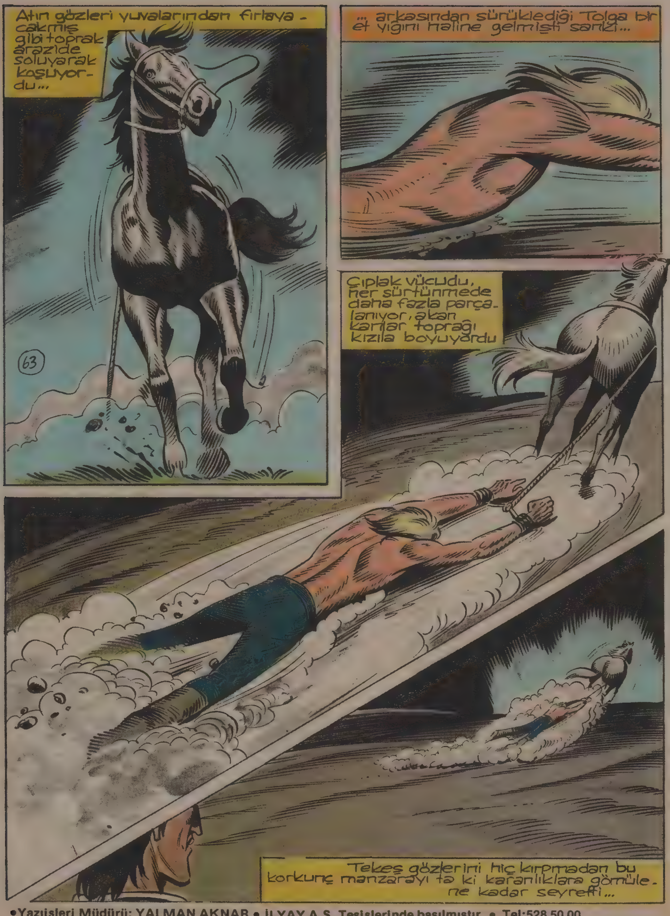

•Yazıişleri Müdürü: YALMAN AKNAR • İLYAY A.Ş. Tesislerinde basılmıştır. • Tel:528 50 00

Devamı Gelecek Sayıda

TOLGA

ALKA'nın HAZİNELERİ

Yazıp-çizen: Abdullah TURHAN

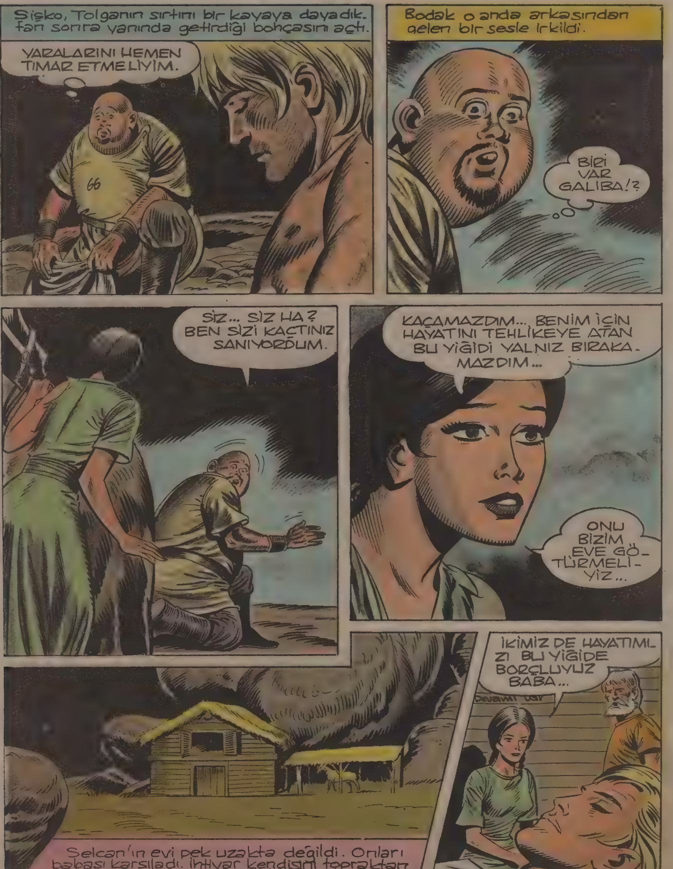

Şişko, Tolganın sırtını bir kayaya dayadık. fan sonra yanında getirdiği bohçasını açtı.
YARALARINI HEMEN TIMAR ETMELİYİM.
Bodak o anda arkasından gelen bir sesle ırkildi.
BİRİ VAR GALİBA!?
SİZ... SİZ HA? BEN SİZİ KAÇTINIZ SANIYORDUM.
KAÇAMAZDIM... BENİM İÇİN HAYATINI TEHLİKEYE ATAN BU YİĞİDİ YALNIZ BIRAKA-MAZDIM...
ONU BİZİM EVE GÖ-TÜRMELİ-YİZ...
Selcan'ın evi pek uzakta değildi. Onları babası karşıladı. İhtiyar kendisini topraktan çıkaran delikanlıyı tanımıştı. Tolga'nın yara-sı bakıldı...
İKİMİZ DE HAYATIMI-ZI BU YİĞİDE BORÇLUYUZ BABA...

BİZ ELİMİZDEN GELENİ YAPTIK. GERİSİ TANRIYA KALDI. ÇOK YORGUNSUN YATSAN İYİ OLACAK.
67
ELİMDE DEĞİL BABACIĞIM GÖZÜME UYKU GİRMİYOR.
NE GELDİYSE HEP BİZİM YÜZÜMÜZDEN BAŞINA GELDİ. ONUN YAŞAMASI GEREK. YOKSA KAHROLURUM.
Şişko hızla evden dışarı çıktı. Tolga'nın bağlı atı şeytana bindi.
Diğer köşede Bodak, Tolga'yı bu hale sokan Tekes'e lanetler okuyordu.
TOLGA İYİLEŞİR İYİLEŞMEZ TEKEŞ'İ ARAYA ÇAKTIR. YA O ALBIZ HAZİNELERLE KAÇARSA!
TEKES'İN ORADAN GİTMESİNE ENGEL OLMALIYIM
BUNUN İÇİN DE O UĞURSUZ EVE DÖNMEM GEREK
Bodak Şeytanı topuklayıp Tekes ve adamlarının kaldıkları eve vardı...
İNŞALLAH TEKEŞ BENİM EVDEN AYRILDIĞIMI ANLAMAMIŞTIR.
... attan inip hayvanın kaba etine kuvvetli bir şamar indirdi.
HAYDİ ŞEYTAN DOĞRU SAHİBİNİN YANINA! BENİM BURADA İŞİM VAR!

Şişko yavaşça evin kapısını aralayıp içeri girdi...
TALİHİM VARMIŞ... HEPSİ MIŞIL MIŞIL UYUYOR...
TEKEŞ... HAYATIN BENİM ELİMDE ARTIK... SENİ BİR GÖLGE GİBİ TAKİP EDECEĞİM TA Kİ TOLGA İYİLEŞİNCEYE KADAR...
ONDAN SONRA SENİ TOLGA'NIN ELLERİNE TESLİM EDECEĞİM...
Tolga iki gündür baygın yatıyordu... Selcan başucundan hiç ayrılmamıştı...
TANRIM... ONA YARDIM ET! ONA GÜÇ VER... İYİLEŞMESİ GEREK.
Genç kız usulca Tolga'nın yüzüne doğru eğildi. Elini yanağına değdirdi. İçini tatlı bir alev dalgası kaplamıştı...
SENİ ÇOK SEVİYORUM YİĞİDİM... AMA SENİN BUNDAN HABERİN YOK...
Ateşli dudaklarını Tolga'nın dudaklarına yaklaştırdı. Hayatında ilk kez dudakları başka bir dudağa değmişti...

KARA MURAT Sahibi İleri Yayınlar Geliştirme ve Gazetecilik A.Ş. adına HALDUN SIMAVI
Müessese Müdürü KEMAL KINACI. İdare: Alayköşkü Cad. Eryılmaz Sok. Cağaloğlu/İSTANBUL

Devamı Gelecek Sayıda

•Yazıişleri Müdürü: YALMAN AKNAR • İLYAY A.Ş. Tesislerinde basılmıştır. • Tel:528 50 00

Armağan kazanan okurlarımız belli oldu

VESTEL Mini müzik seti kazananlar

- **HİLMİ AK:**
  Cebeci Cad. No: 11
  Küçükköy
  İSTANBUL

- **ERDAL GÜLMEZ:**
  Çayırbaşı Cad. No: 12
  Taşlıtarla
  İZMİR

Fotoğraf makinesi kazananlar

- **1)Sait MİHADİOĞLU** Bahçe Mah, Soğuksu Cad. 134. Sok No: 2 **MERSİN**
- **2)Metin HAYATOĞLU** Andrın Cadde Üzeri Bakkal Salih Sarıgöz Eliyle **KADİRLİ/ADANA**
- **3)Aysel DİNLER** Kağıthane Nişantaşlar Mah, Karadut Sok, No: 17 **ŞİŞLİ/İSTANBUL**
- **4)NECMİ BAKICI/** Karaosman Mah. Pınar Sok No: 12 **ADAPAZARI**
- **5)AYHAN YILDIRIM/** Lamartin Cad. No: 25/2 **TAKSİM/İSTANBUL**
- **6) YUNUS SAYIN/** Mithatpaşa Mah. 906 Sok. No: 188 **ADANA**
- **7) ŞEFER SEVEN/** Ulucami Mah. Kanal Sok. No: 20/C **TAVŞANLI/KÜTAHYA**
- **8) FAİK ŞENGÜL/** PTT Bölge Baş. Md. **KAYSERİ**
- **9)KUBİLAY BOÇKURT/** Eryaman Durağı Köy Tevziye Yeni Mah. **SİNCAN/ANKARA**
- **10) HİKMET ÖZDEMİR/** Kirazlı Köyü Fevzi Çakmak Mah. Cahit Sıtkı Tarancı Cad. Ozan Sok. No: 25 Kat: 2 **B.KÖY/İSTANBUL**

TOLGA

ALKA'nın HAZİNELERİ

Yazıp-çizen: Abdullah TURHAN

TOLGA! TANRIM! TAM ZAMANINDA GELMIŞİM.
72
Tekeş kulaklarına inanmak istemiyordu. Koltuğundan eksik etmediği hazine ile tepeye atıldı...
HAYIR!.. TOLGA OLAMAZ!..
Bodak ise çok mutluydu...
BAL GİBİ ODUR... GELEN TOLGA'DIR...
EVET... O... TA KENDİSİ!.. FAKAT ONUN ÖLMÜŞ OLMASI GEREKİRDİ!?
HERİF YEDİ CANLIYMIŞ TEKEŞ. ŞİMDİ NE YAPACAĞIZ?..
BU DEFA ELİMDEN KURTULAMIYACAK!..
DUR ŞEYTAN İŞTE O KULÜBE...

ÇABUK PEŞİMDEN GELİN... KULÜBEDE ONA TUZAK HAZIR-LAMALIYIZ... TEK BAŞINA GELMİŞ...
TOLGA'YA TUZAK HAZIR-LAYACAKLAR AKILLARIN-CA...
73
ORTALIKTA KİMSELER YOK...
KORKARIM GEÇ KALDIM... EĞER GİT-MİŞLERSE BENİ ÇOK UĞRAŞTIRACAK-LAR...
Tolga etrafa bir göz attıktan sonra başını tekrar kulübeye doğru çevir-di. Bir an nefesini tuttu... Atı şeytan da sahibine uymuştu...

FIRTINADAN ÖNCEKİ SESSİZLİK GİBİ. EĞER BURADAN GİTMEMİŞLERSE BANA TUZAK HAZIRLAMIŞLARDIR!
HAYDİ ŞEYTAN... USULCA YAKLAŞALIM!
Tekeş elindeki yayla bir ok yerleştirip pencerenin kenarında pusuya yatmıştı...
Tolga ile ev arasındaki mesafe gitgide daralmaya başlamıştı...
BURADAN ONU RAHATLIKLA OKLAYABİLİRİM. ATTAN DÜŞER DÜŞMEZ DIŞARI FIRLAYIP ONU PARÇALAYIN!
Tekeş yayını gerdi... gerdi...
HEY!..
...bıraktı... ama biraz geç... Bodak'ın saldırısını hesaba katmamıştı...

KARA MURAT
Sahibi İleri Yayınlar Geliştirme ve Gazetecilik A.Ş. adına HALDUN SIMAVI
Müessese Müdürü KEMAL KINACI. İdare: Alayköşkü Cad. Eryılmaz Sok. Cağaloğlu/İSTANBUL

•Yazışleri Müdürü: YALMAN AKNAR • İLYAY A.Ş. Tesislerinde basılmıştır. • Tel:528 50 00

Devamı Gelecek Sayıda

TOLGA

ALKA'nın HAZİNELERİ

Yazıp-çizen: Abdullah TURHAN

79
Fakat Tolga onu da kolay savuşturdu. Uzun kılıcı bir şimşek hızı ile Barak'ın elini sıyırdı...
Tolga Barak ile uğraşırken Tekeş hazineyi koltuğunun altına yerleşti- rip kaç- mak iste- di...
NEREYE BÖYLE AHBAP!
VEDA ETMEK YOK MU?
Bodak göbeğini hoplatarak Tekeş'in mide- sine indirdi...
AL! BU KABZA SENİN İŞİNİ GÖRÜR İT YAVRUSU!
INGH!
BODAK! ONA ENGEL OL!..

Bodak işini biliyordu.. Büyük bir el çabukluğu ile Tekeş'in koltuğundaki kutuyu çekti aldı...
AMMA AĞIRMIŞ BE!
AL TOLGA! BU HERİF MAL KIYMETİ BİLMİYOR
YAŞA ŞİŞKO
Kutu Tolga'nın eline geçti...
UH!
BU KAFAYI BOŞUNA KAZITMA-DIK!..
Tekeş hazinenin arkasından bakarken şişko kalın kafasını onun boşluğuna indirdi...
Tekeş'in bir an gözlerinde yıldızlar uçuşmaya başladı. Tam kendini toparlayacaktı ki ensesinde Tolga'nın elini hissetti.
YAKAYI ELE VERDİN NİHAYET!..

Tekeş iki adamının da yerde baygın yattıklarını görünce yalnız kaldığını anlamıştı.
BENİ BAĞIŞLA TOLGA! TÜRKLER AMAN DİLEYEN KİŞİYE EL KALDIRMAZMIŞ.
HAKLISIN AMA BU İTLER İÇİN DEĞİL!
81
HEY TOLGA! ŞURAYA BAK!
İT SÜRÜSÜ KADAR ATLILAR EVİN ETRAFINI KUŞATMIŞLAR.
Gerçekten kulübenin ilerisinde, sayıları bir hayli fazla olan tüm pusatlı atlılar bekleşmekteydi...
ALANBAY! TAHMİN ETMELİYDİM...
Tolga'nın bu gafletinden faydalanmak isteyen Tekeş dışarı fırladı.
BU SON FIRSAT! CANIMI KURTARABİLİRİM!

KARA MURAT
Sahibi İleri Yayınlar Geliştirme ve Gazetecilik A.Ş. adına HALDUN SIMAVI
Müessese Müdürü KEMAL KINACI. İdare: Alayköşkü Cad. Eryılmaz Sok. Cağaloğlu/İSTANBUL

•Yazıişleri Müdürü: YALMAN AKNAR • İLYAY A.Ş. Tesislerinde basılmıştır. • Tel:528 50 00

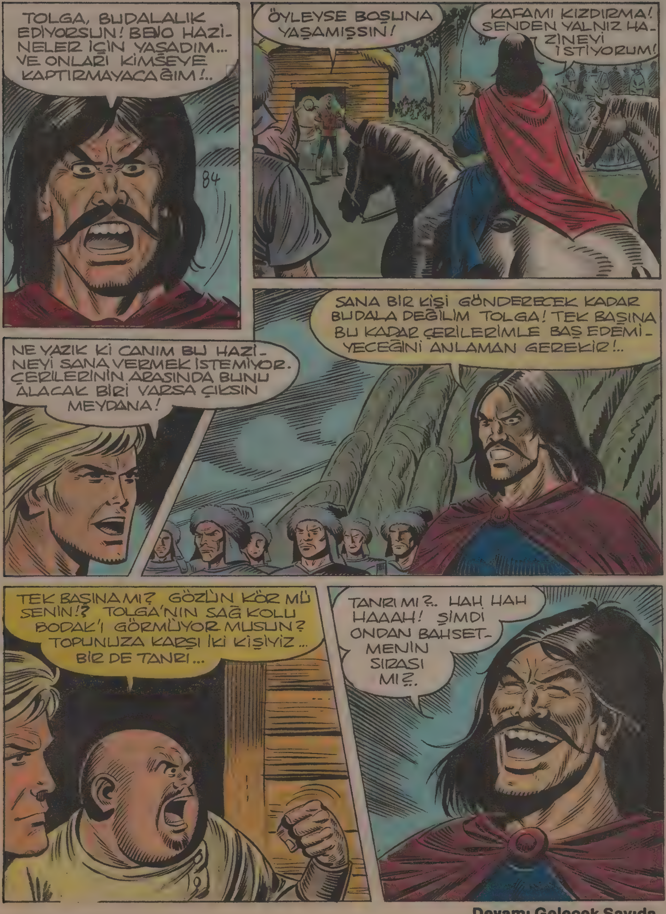

Devamı Gelecek Sayıda

TOLGA

ALKA'nın HAZİNELERİ

Yazıp-çizen: Abdullah TURHAN

Atların kişnemeleri, çerilerin ağızlarından kopan çığlıklar ve yer sarsıntı-
sının meydana getirdiği sesler tam bir dehşet havası yaratıyordu...
İHİİİİİ
AGGGHH!..
... yukarıdan aşağıya doğru kopup ge-
len kaya parçaları Alanbay'ın çerileri-
nin yerine bir ölüm habercisi gibi ini-
yordu...
YAVAŞ OL TOLGA. KOŞMAKTA ZOR-
LUK ÇEKİYORUM. BACAK-
LARIM TUT-
MUYOR.
KAPA
ÇENENİ!
BURADAN
KURTUL-
MALIYIZ!
Hazineyi unutan
Alanbay bu kez
canını düşünme-
ye başlamıştı.
Ama çok
geç...
HAYIR!

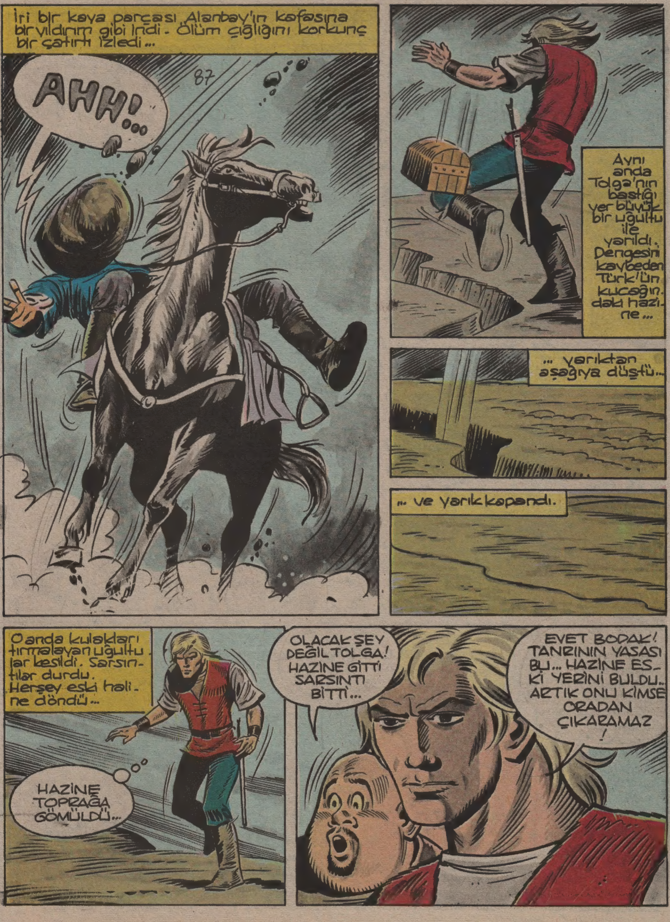

İri bir kaya parçası Alanbay'ın kafasına bir yıldırım gibi indi. Ölüm çığlığını korkunç bir çatırtı izledi...
AHH!...
87
Aynı anda Tolga'nın bastığı yer büyük bir uğultu ile yarıldı. Dengesini kaybeden Türk'ün kucağındaki hazine...
... yarıktan aşağıya düştü...
... ve yarık kapandı.
O anda kulakları tırmalayan uğultular kesildi. Sarsıntılar durdu. Herşey eski haline döndü...
HAZİNE TOPRAĞA GÖMÜLDÜ...
OLACAK ŞEY DEĞİL TOLGA! HAZİNE GİTTİ SARSINTI BİTTİ...
EVET BODAK! TANRININ YASASI BU... HAZİNE ESKİ YERİNİ BULDU.. ARTIK ONU KİMSE ORADAN ÇIKARAMAZ!

KARA MURAT
Sahibi İleri Yayınlar Geliştirme ve Gazetecilik A.Ş. adına HALDUN SIMAVI
Müessese Müdürü KEMAL KINACI. İdare: Alayköşkü Cad. Eryılmaz Sok. Cağaloğlu/İSTANBUL

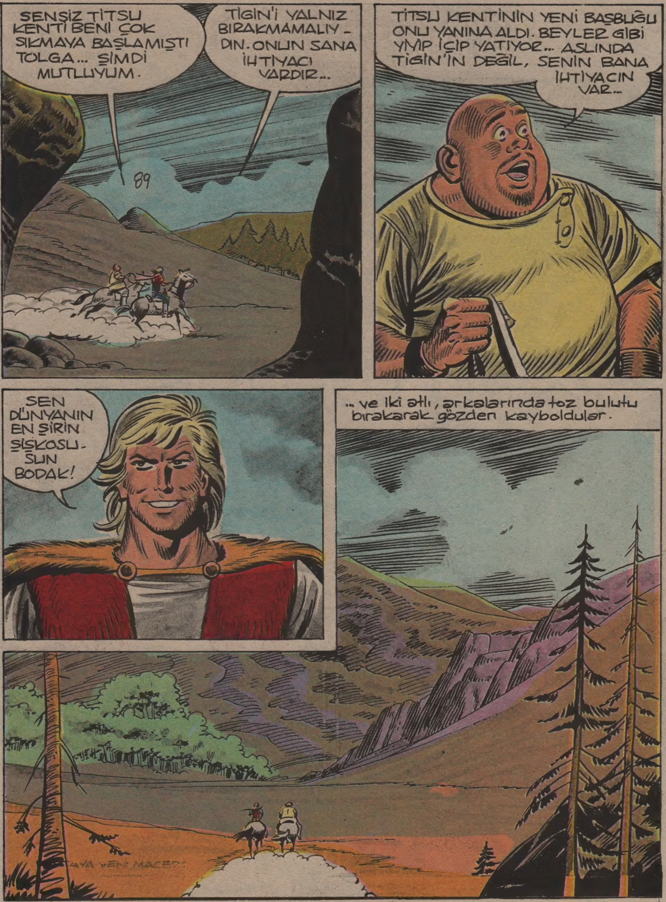

•Yazılişleri Müdürü: YALMAN AKNAR • İLYAY A.Ş. Tesislerinde basılmıştır. • Tel:528 50 00

Bizans'taki Tutsak
Gelecek sayıda başlıyoruz
Abdullah Turhan